

Dominique Parodi
46 ans
 BP 15
 84360 Lauris
 Tel : 06 10 79 05 99
dominique-parodi@hotmail.com

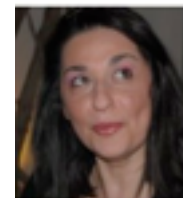

Domaines de compétences :

Experte comptable
 Approche de l'entreprise d'un point de vue juridique, financier, fiscal et social
 Connaissances de nombreux secteurs d'activités (services, artisanat, industrie...)
 Maîtrise des relations avec les acteurs économiques des entreprises (Impôts, Urssaf, RSI, greffe, chambres économiques...)
 Formatrice en comptabilité finance depuis 1998
 Responsable organisme de formation depuis 2011

Expériences

SASU DP EXPERTISE/SAS CFD	Depuis 2009
----------------------------------	-------------

- ✓ **Experte comptable indépendante**
 - Expertise comptable
 - Management d'une équipe de trois personnes
 - Gestion et développement d'un cabinet en croissance en moyenne de 20%/an
- ✓ **Responsable organisme de formation**
 - Ingénierie de formation : création de dispositifs de formation dédiés aux chefs d'entreprises, constitution d'un réseau de formateurs experts, organisation pédagogique et logistique des formations
 - Ingénierie pédagogique : création de modules de formations en concertation avec les formateurs, animation des formations

Cabinets d'expertise comptable région PACA	1993-2009
---	-----------

- ✓ **Experte comptable stagiaire puis salariée dans divers cabinets de la région PACA**
 - Responsable de portefeuille clients
 - Responsable social, contrôles fiscaux et sociaux
 - Audit de garantie pour les banques
 - Spécialiste administrateurs de biens et agents immobiliers

Formation et enseignement (autre que centre de formation)

Faculté d'économie appliquée (Université Aix-Marseille)	<ul style="list-style-type: none"> ■ Cours magistraux (180 personnes) ■ Comptabilité approfondie (Master contrôle comptabilité, audit) ■ Comptabilité analytique (Licence 3 AES-Sciences économiques) ■ Comptabilité générale (Licence 1) ■ Analyse financière (Licence 2) ■ Gestion financière et contrôle de gestion (IUP Miage) ■ Contrôle de gestion et création de valeurs et réseaux (Master 1)
CFA (Salon de Provence)	<ul style="list-style-type: none"> ■ Comptabilité générale (Baccalauréat, BTS Transport) ■ Comptabilité analytique (Baccalauréat, BTS Transport)
✓ IUT Marseille et IUT Aix en Provence	<ul style="list-style-type: none"> ■ Gestion financière, droit fiscal, droit commercial, aspects fiscaux et sociaux du professionnel ■ Création et développement d'entreprises
ISEC (Aix en Provence)	<ul style="list-style-type: none"> ■ Droit des affaires (D.C.U)
Faculté de Droit et de Science Politiques (Université Aix - Marseille)	Comptabilité et gestion adaptée à la profession immobilière
<ul style="list-style-type: none"> ✓ IUP Gestion des établissements de santé (Faculté de médecine Marseille) ✓ Chaire d'économie de la santé (CNAM Aix en Provence- CNAM Paris) ✓ ALPHACOACH (Public : directeur d'EHPAD) 	<ul style="list-style-type: none"> ■ Comptabilité ■ Analyse financière ■ Contrôle de gestion ■ Fiscalité immobilière
Institut Supérieur de Physique	<ul style="list-style-type: none"> ■ Cours magistraux (80 personnes), TD Fiscalité ■ Droit des affaires, Droit social, Comptabilité, Gestion financière

✓ CRP La Rose / AFPA	Membre jury d'examen de formation professionnelle adulte en comptabilité
-----------------------------	--

Diplômes

Université Aix-Marseille	Master 2 Recherche, Stratégie industrielles et finance internationale (Major de promotion, option finance) Mémoire sur les malversations comptables, financières, fiscales et les professionnels de la comptabilité dans la lutte contre le blanchiment d'argent.	2006/2007
Ordre des experts comptables	Diplôme d'Expertise Comptable et de Commissariat aux Comptes (D.E.C)	1997
Lycée Marie Curie Auditeur libre	BTS - Diplôme d'Etudes Comptables et Financières Diplôme d'Etudes Supérieures Comptables et financières	1989-1992

Distinctions reçues

- ✓ Mémoire d'expertise comptable déposé en bibliothèque, **primé et sélectionné parmi les quarante meilleurs mémoires de France**
- ✓ **Rédaction d'un guide pratique à l'usage des administrateurs de biens** diffusé à l'échelle nationale